

建國科技大學  
三力養成教育

大專校院就業職能平台  
(UCAN)填寫說明

研發處(就業輔導與校友服務組)

- UCAN共有[職業興趣探索]、[職場共通職能]與[專業職能]等3種測驗可供使用。

參加對象	實施主題
四技一	職業興趣探索
四技二	共通職能診斷
四技三	專業職能診斷



1104080

學習成果 變更密碼

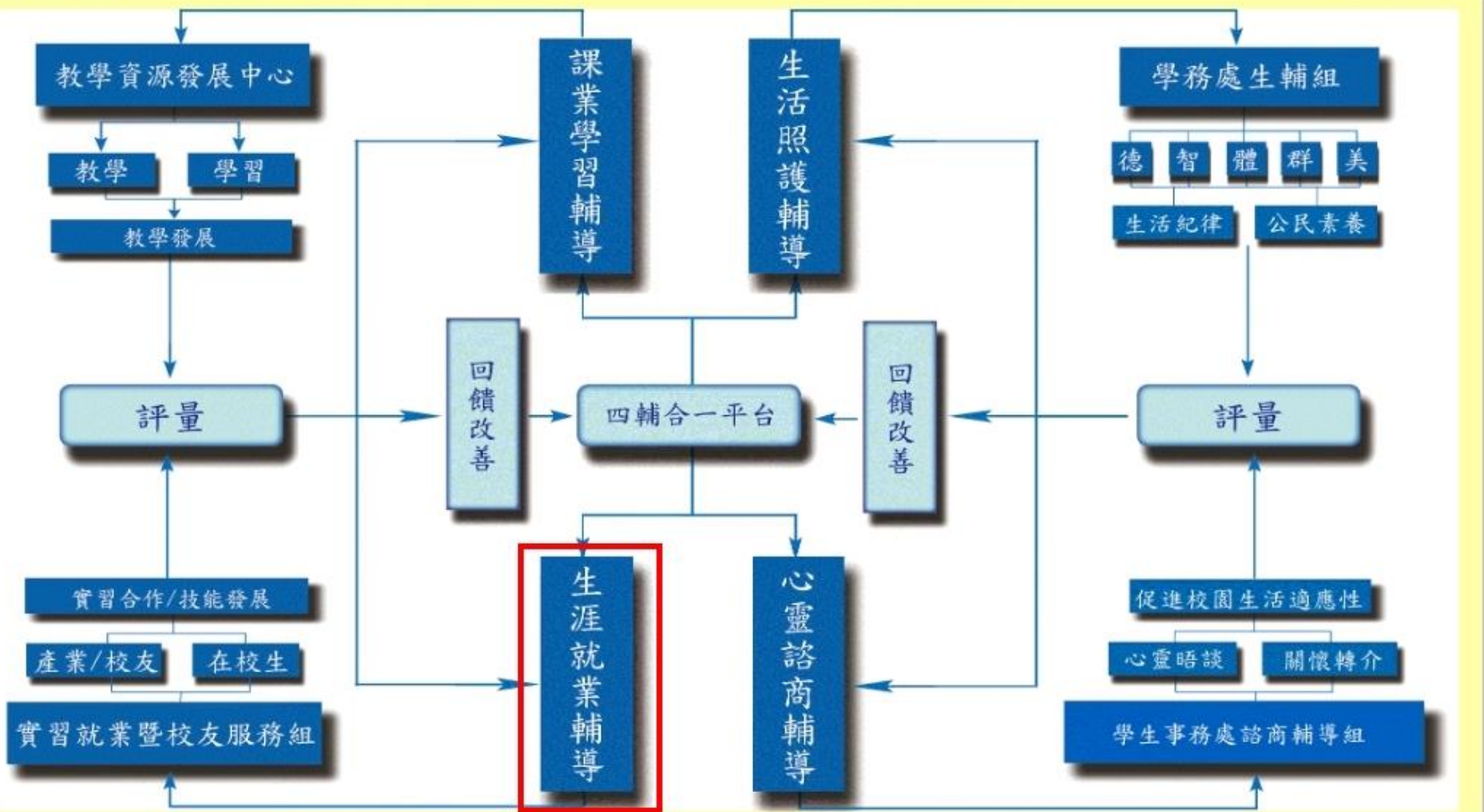



四輔合一首頁 > 生涯就業輔導 >

110408 [blacked out]

- 畢業生流向調查
- 標竿學習導師
- 生涯就業輔導活動剪影
- e-portfolio
- ucan
- 就業輔導機制
- 雲端職涯平台
- 職涯網
- 104人力銀行
- 證照資料



四輔合一首頁 > 生涯就業輔導 > UCAN >

11040 [blacked out]

- 畢業生流向調查
- 標竿學習導師
- 生涯就業輔導活動剪影
- e-portfolio
- Ucan
- 就業輔導機制
- 雲端職涯平台
- 職涯網
- 104人力銀行
- 證照資料

UCAN職業興趣諮詢申請

登入UCAN平台

1

2

# 第一次登入請輸入新密碼



[回首頁](#) | [認識UCAN](#) | [網站導覽](#) | [UCAN使用指南](#) | [常見問題](#) | [聯絡我們](#)



[首頁](#) > [修改密碼](#)

## 修改密碼

Edit my password



### 修改密碼

密碼已逾有效期限，請進行密碼變更。

輸入新的密碼：

請再輸入一次新的密碼：

(密碼至少八碼，且包含英文大寫、英文小寫、數字或符號等至少3種組成。)



# 請選擇要測驗的項目



[回首頁](#) | [認識UCAN](#) | [新手上路](#) | [常見問題](#) | [聯絡我們](#)



## Welcome

✓ 使用者  
0

我的帳戶

修改密碼

登出

職能與職業查詢

職業興趣探索

職能診斷

能力養成計畫

諮詢及診斷紀錄

UCAN  
使用指南

UCAN應用教學  
規劃發展工具

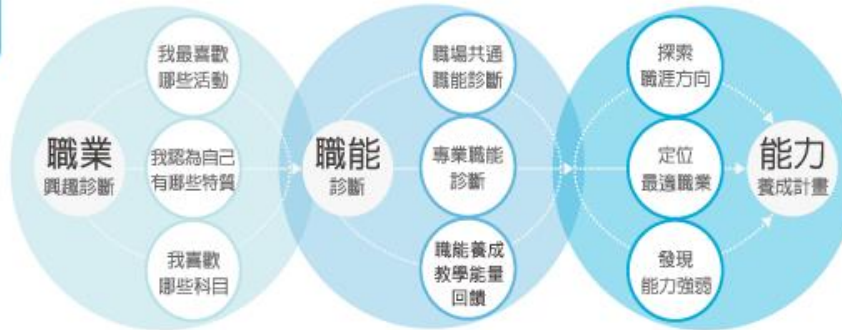

## 最新消息 | NEWS

- 【活動通知】UCAN平臺管理者教育訓練 線上研習會 開放報名!!!
- 《系統公告》「UCAN應用教學規劃發展工具」2.0版上線!!!
- 《系統公告》學校端施測模組功能上線!!
- 《系統公告》忘記帳號/密碼功能上線通知
- 《公告》即日起UCAN平臺實施同一學校學號須為唯一功能上線通知



使用者

0

我的帳戶

修改密碼

登出



職能與職業查詢



職業興趣探索



職能診斷



能力養成計畫



諮詢及診斷紀錄

首頁 > 職業興趣探索

## 職業興趣探索

Career Interest survey

### 說明

#### 職業興趣探索

PART I.  
你喜歡哪些活動?

PART II.  
你認為自己有這樣的特質嗎?

PART III.  
在學習經驗中，你喜歡哪些科目？

#### 診斷結果

↓請點選畫面上的圖示，了解這份診斷能幫助你了解什麼，閱讀後請點選我已詳閱診斷同意書後，即能開始進行。



**你**知道  
你的興趣、特質跟偏好  
適合從事  
哪一類型的職業嗎？

以下這個自我診斷測驗，  
將幫助你找到適合你的職涯類型喔！

第1頁/共4頁

點選紅框處

1



我已詳閱診斷同意書

2

開始職業興趣探索 >

Download  
English Version

# Part 1

## Part I 你喜歡哪些活動？

此單元共有102種活動，請勾選你喜歡的項目(勾選數目不限)。

題目數：102題...已完成0題

1	<input type="checkbox"/>	觀察生物如何生長與生存
2	<input type="checkbox"/>	日常生活中能時常注意愛惜地球自然資源
3	<input type="checkbox"/>	釣魚或打獵等活動
4	<input type="checkbox"/>	實際參與保護環境的活動
5	<input type="checkbox"/>	不論天氣如何都喜歡在戶外活動
6	<input type="checkbox"/>	策劃、編預算與進行事件的記錄
7	<input type="checkbox"/>	依循規劃藍圖或聽從指導進行
8	<input type="checkbox"/>	在心中構思描繪成品或目標的樣貌
9	<input type="checkbox"/>	動手操作完成事物
10	<input type="checkbox"/>	執行有明確結果的工作
11	<input type="checkbox"/>	解決技術性的問題
12	<input type="checkbox"/>	觀察古蹟或特色建築
13	<input type="checkbox"/>	遵循有邏輯、有步驟的作法
14	<input type="checkbox"/>	運用想像力與他人溝通新資訊
15	<input type="checkbox"/>	在人們面前表演
16	<input type="checkbox"/>	閱讀與寫作
17	<input type="checkbox"/>	演奏樂器
18	<input type="checkbox"/>	從事有關創意、藝術的活動
19	<input type="checkbox"/>	操作錄音、錄影設備
20	<input type="checkbox"/>	設計宣傳品與海報
21	<input type="checkbox"/>	靈活地執行例行性、或組織化的事務

下一頁 >



## Part I 你喜歡哪些活動？

此單元共有102種活動，請勾選你喜歡的項目(勾選數目不限)。

題目數：102題...已完成84題

85	<input type="checkbox"/>	樂於向公眾演說、展示、報告
86	<input type="checkbox"/>	說服他人購買或參加活動
87	<input type="checkbox"/>	向他人傳達我的想法
88	<input type="checkbox"/>	掌握優勢抓住機會創造額外利潤
89	<input type="checkbox"/>	解讀方程式
90	<input type="checkbox"/>	找到問題答案
91	<input type="checkbox"/>	在實驗室工作
92	<input type="checkbox"/>	發掘事物運作原理及觀察新事物
93	<input type="checkbox"/>	探索新科技
94	<input type="checkbox"/>	進行實驗來找出最好的工作方式
95	<input type="checkbox"/>	關注細節以幫助事物更精確
96	<input type="checkbox"/>	旅行
97	<input type="checkbox"/>	仔細觀察並快速反應
98	<input type="checkbox"/>	解決機械問題
99	<input type="checkbox"/>	設計有效的流程
100	<input type="checkbox"/>	預測並滿足需求
101	<input type="checkbox"/>	開車或騎車
102	<input type="checkbox"/>	兩地間輸送物品

< 上一頁

確定 >

# Part 2

## Part II 你認為自己有這樣的特質嗎？

此單元共有54種描述，請勾選符合你個人特質的項目。

題目數：54 題... 已完成0 題

1	<input type="checkbox"/>	獨立自主
2	<input type="checkbox"/>	愛好自然
3	<input type="checkbox"/>	肢體靈活
4	<input type="checkbox"/>	擅長規劃
5	<input type="checkbox"/>	不主觀批判
6	<input type="checkbox"/>	擅長把事物視覺化
7	<input type="checkbox"/>	具創意與想像力
8	<input type="checkbox"/>	文字能力強
9	<input type="checkbox"/>	對新科技感到好奇
10	<input type="checkbox"/>	具同理心
11	<input type="checkbox"/>	果決
12	<input type="checkbox"/>	具組織能力
13	<input type="checkbox"/>	善分析思考
14	<input type="checkbox"/>	有耐心
15	<input type="checkbox"/>	待人圓融
16	<input type="checkbox"/>	負責任
17	<input type="checkbox"/>	友善
18	<input type="checkbox"/>	喜當決策者
19	<input type="checkbox"/>	樂於助人
20	<input type="checkbox"/>	善於傾聽
21	<input type="checkbox"/>	值得信賴

下一頁 >

## Part II 你認為自己有這樣的特質嗎？

此單元共有54種描述，請勾選符合你個人特質的項目。

題目數：54 題...已完成42 題

43	<input type="checkbox"/>	務實
44	<input type="checkbox"/>	觀察力敏銳
45	<input type="checkbox"/>	按部就班
46	<input type="checkbox"/>	具協調性
47	<input type="checkbox"/>	熱情
48	<input type="checkbox"/>	喜歡競爭
49	<input type="checkbox"/>	有說服力
50	<input type="checkbox"/>	具好奇心
51	<input type="checkbox"/>	客觀
52	<input type="checkbox"/>	講究方法
53	<input type="checkbox"/>	喜歡機械
54	<input type="checkbox"/>	直覺與邏輯並重

< 上一頁

確定 >

# Part 3

Part III在學習經驗中，你喜歡哪些科目？

此單元共有38種活動，請勾選你喜歡的項目(勾選數目不限)。

題目數：38 題...已完成0題

1	<input type="checkbox"/>	數學
2	<input type="checkbox"/>	地球科學
3	<input type="checkbox"/>	化學
4	<input type="checkbox"/>	農業/農藝
5	<input type="checkbox"/>	物理
6	<input type="checkbox"/>	建築
7	<input type="checkbox"/>	美術/繪圖/圖像設計
8	<input type="checkbox"/>	音樂
9	<input type="checkbox"/>	戲劇
10	<input type="checkbox"/>	新聞/文學
11	<input type="checkbox"/>	影音技術
12	<input type="checkbox"/>	資訊技術/應用
13	<input type="checkbox"/>	會計
14	<input type="checkbox"/>	經濟學
15	<input type="checkbox"/>	自然科學
16	<input type="checkbox"/>	心理學
17	<input type="checkbox"/>	銀行金融
18	<input type="checkbox"/>	商業法律
19	<input type="checkbox"/>	公共行政管理
20	<input type="checkbox"/>	語文
21	<input type="checkbox"/>	歷史

下一頁 >



Part III 在學習經驗中，你喜歡哪些科目？

此單元共有38種活動，請勾選你喜歡的項目(勾選數目不限)。

題目數：38 題...已完成21題

22	<input type="checkbox"/>	外國語文
23	<input type="checkbox"/>	生物
24	<input type="checkbox"/>	醫學健康
25	<input type="checkbox"/>	社會科學
26	<input type="checkbox"/>	行銷管理
27	<input type="checkbox"/>	餐飲服務
28	<input type="checkbox"/>	婚姻與家庭
29	<input type="checkbox"/>	財務管理
30	<input type="checkbox"/>	通訊
31	<input type="checkbox"/>	法律
32	<input type="checkbox"/>	急救
33	<input type="checkbox"/>	國際貿易
34	<input type="checkbox"/>	電腦繪圖
35	<input type="checkbox"/>	資訊網路
36	<input type="checkbox"/>	工程技術
37	<input type="checkbox"/>	計算機應用/商業與資訊科技
38	<input type="checkbox"/>	機電相關科目

< 上一頁

確定 >

## 說明

### 職業興趣探索

PART I.  
你喜歡哪些活動?

PART II.  
你認為自己有這樣的  
特質嗎?

PART III.  
▶ 在學習經驗中，你喜  
歡哪些科目？

## 診斷結果

## 職業興趣探索結果

**職業興趣探索** 是依據你在「我最喜歡哪些活動」、「我認為自己有哪些特質」及「我喜歡哪些科目」三個面向所呈現出的興趣來進行診斷。職業興趣診斷將提供你下列資訊，以幫助你進行職涯的規劃。

### UCAN16種職涯類型分數

UCAN依據本國行業標準分類、國際職業分類標準、產業概況以及專家意見，歸納出16種職涯類型。你的測驗分數可以幫助你了解你比較感興趣的職涯領域有哪些。快來查看你的職涯類型分數吧！



16種職涯類型分數



什麼是16種職涯類型？

### 職業性格類型

UCAN職業性格類型分為六類，你的測驗分數可以幫助你了解自己的職業性格傾向、價值觀以及適合你的職業領域等。快來查看你的職業性格類型吧！



職業性格類型



什麼是職業性格？



# 完成測驗後，可點選 [諮詢及診斷紀錄]

Can you ?  
**UCAN**  
Career & Competency Assessment Network  
大專校院  
就業職能平台

回首頁 | 認識UCAN | 新手上路 | 常見問題 | 聯絡我們

職能起飛 職場加值 | 能力養成 | 職能診斷

1 點選紅框處

Welcome

使用者 0

我的帳戶  
修改密碼  
登出

職能與職業查詢 | 職業興趣探索 | 職能診斷 | 能力養成計畫 | 諮詢及診斷紀錄

首頁 > 諮詢及診斷紀錄

## 諮詢及診斷紀錄

Advisory service file

UCAN 使用指南

UCAN應用教學 規劃發展工具

UCAN 電子報

f 創造可能 YES,UCAN加油團

教育部  
全球資訊網  
Ministry of Education

教育部高教司  
Department of Higher Education

大學課程資源網

諮詢及診斷紀錄包含個人診斷分析報告、歷次診斷結果、諮詢服務以及諮詢紀錄，您可點選您需要的功能進行查詢：

### 診斷紀錄

#### 個人診斷結果分析報告

提供你已經完成的診斷結果分析報告，包含：

- 職業興趣診斷分析
- 職場共通職能診斷分析

2 點選紅框處

個人診斷結果分析報告 ▶

#### 歷次診斷結果

提供你已經完成的各項診斷結果，包含：

- 職業興趣探索結果
- 職場共通職能診斷結果
- 專業職能診斷結果
- 結果總表

歷次診斷結果 ▶





使用者

0

我的帳戶

修改密碼

登出



職能與職業查詢



職業興趣探索



職能診斷



能力養成計畫



諮詢及診斷紀錄

首頁 > 諮詢及診斷紀錄 > 歷次診斷結果 > 個人版診斷報告

## 諮詢及診斷紀錄

Advisory service file

點選紅框處

診斷結果

職業興趣探索結果

> 職場共通職能診斷結果

> 專業職能診斷結果

> 興趣與專業職能結果一覽

> 個人版診斷報告

> 完整版診斷報告

> 回檔案紀錄

### 大專校院就業職能平台-個人報告

#### 【如何閱讀本份報告】

[ 0 ] :

你好！

你在教育部大專校院就業職能平台(UCAN)完成了下列測驗，此份報告為你測驗的診斷結果。以下是你完成的測驗：

職業興趣探索

共通職能診斷

**職業興趣診斷**是依據你在「我最喜歡哪些活動」、「我認為自己有哪些特質」及「我喜歡哪些科目」三個面向所呈現出的興趣來進行診斷。職業興趣診斷將提供你下列資訊，以幫助你進行職涯的規劃：

1. Holland 碼三碼以及Holland 碼的類型名稱：

你的Holland 碼

職業性格類型名稱

C、R、E

事務型、實用型、企業型

2. 你的Holland 碼職業性格描述，以幫助你了解自己的職業性格傾向、價值觀以及適合你的職業領域等：

項目

內容



## UCAN 16職涯類型歷次診斷結果

查看完成時間是否正確

職涯類型\診斷次數	第1次診斷結果 (最高5分)	全國PR值	第2次診斷結果 (最高5分)	全國PR值	第3次診斷結果 (最高5分)	全國PR值	第4次診斷結果 (最高5分)	全國PR值
完成時間	2016-10-11 10:51:35		2017-10-12 13:26:38		2019-02-25 13:58:28		未施測	
建築營造	1.75	31	3.20	82	3.20	82	0	
天然資源、食品與農業	2.05	65	2.35	74	1.75	55	0	
藝文與影音傳播	1.15	25	1.75	44	0.55	9	0	
企業經營管理	1.45	33	2.90	79	2.35	63	0	
教育與訓練	2.05	32	3.20	71	1.75	23	0	
金融財務	1.45	40	2.05	60	1.15	30	0	
政府公共事務	1.15	25	2.05	54	2.05	54	0	
醫療保健	2.05	44	3.20	83	1.75	33	0	
個人及社會服務	1.75	25	3.20	71	1.15	13	0	
休閒與觀光旅遊	2.05	31	2.35	40	2.05	31	0	
資訊科技	1.45	39	2.90	80	1.75	49	0	
司法、法律與公共安全	1.75	30	3.20	78	1.15	14	0	
行銷與銷售	1.45	38	2.05	57	1.45	38	0	
製造	0.55	11	2.05	58	2.60	76	0	
科學、技術、工程、數學	2.05	67	1.75	59	1.15	39	0	
物流運輸	2.05	60	2.35	70	1.75	49	0	

# UCAN應用相關介紹

1. 我想了解UCAN是什麼？
2. 我想了解UCAN的職能概念？
3. 如何使用職能與職業查詢？
4. 如何進行職業興趣探索？
5. 如何進行職能診斷？
6. 如何進行能力養成計畫？
7. 如何查詢諮詢及診斷記錄？
8. 如何進行職能養成之教學能量回饋？
9. 該怎麼帶領學生進行「職業興趣探索」與診斷分數說明？
10. 該怎麼帶領學生進行「共通職能診斷」與診斷分數說明？
11. 該怎麼帶領學生進行「專業職能診斷」與診斷分數說明？
12. 如何使用後台管理（含報表分析）功能？
13. 如何應用職能規劃職涯進路並檢視核心能力？
14. 如何應用職能規劃課程地圖並設計實務課程？

相關介紹可至行政單位→研究發展處→就業輔導與校友服務專區→7. UCAN填寫說明

學生完成後UCAN導師端可立刻查看填寫狀況

(導師請直接於UCAN網站登錄查看)

UCAN網址:<https://ucan.moe.edu.tw/Account/Login.aspx>

如果無法登錄或有任何問題

請MAIL:circle@ctu.edu.tw

或至機械工程館五樓自動化系辦公室

或研發處(圖文大樓B1電算中心隔壁)詢問

王曉媛技士/組員 分機2402、1701